

SEÇÃO TRANSVERSAL DOS PERFIS METÁLICOS DA ESTRUTURA
ESC.: SEM

Qtde PEÇAS	PERFIL	LARG.	COMPR.	MARCAS POS	Peso em Kg.		Qualidade Material
					Unit.	Total	
77	C150X50X17X2.25		6000.0	TS01 E PILARETE	28.9	2225.3	ASTM A36
14	C100X40X17X2.00		6000.0	TERÇA BEIRAL	18.8	262.6	ASTM A36
183	C75X40X15X2.00		6000.0	TERÇA PADRÃO	16.2	2964.6	ASTM A36
8	U100X50X2.00		6000.0	BANZOS SUP. E INF.	18.0	144.0	ASTM A36
7	U93X30X2.00		6000.0	DIAGONAIS	13.8	96.6	ASTM A36
68	Laminado #12.7	120.0	270.0	CH.01	3.2	219.6	ASTM A36
34	Laminado #2	100.0	150.0	CH.TAMPA	0.2	8.2	ASTM A36
136	PARABOLT $\phi 1/2"$ x 3"			PARABOLT $\phi 1/2"$ x 3"			GALVANIZADO
						5920.9	

Não foram consideradas perdas.

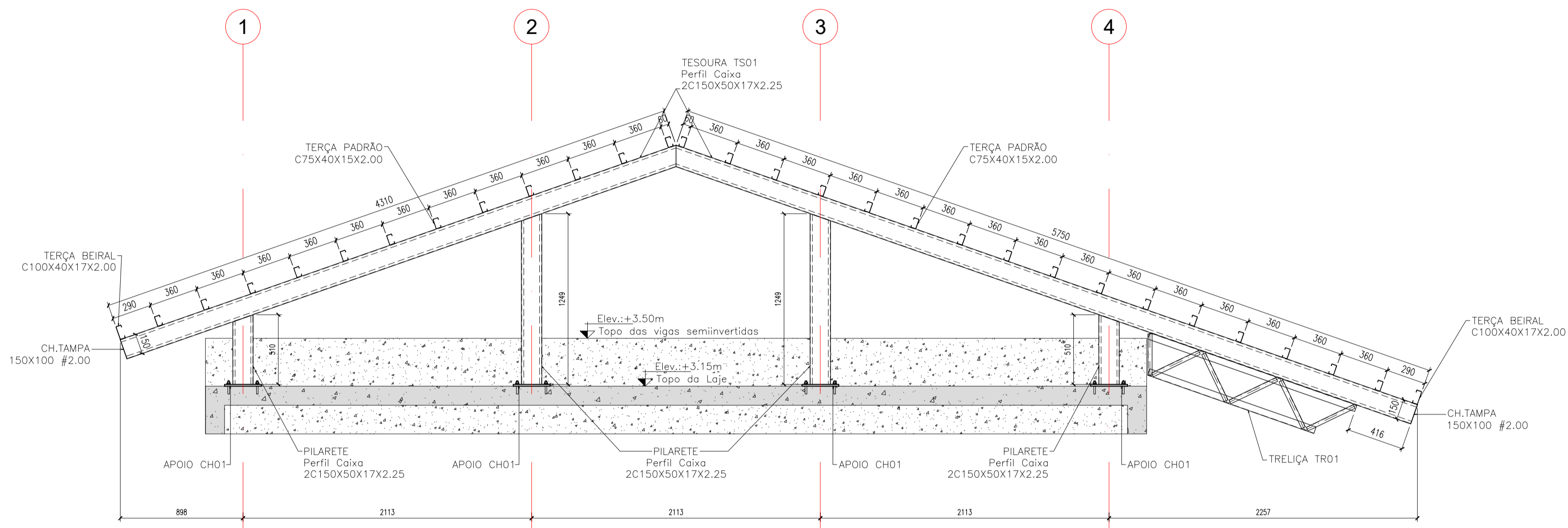

ELEVAÇÃO DOS EIXOS A a Q
ESC.: 1:25

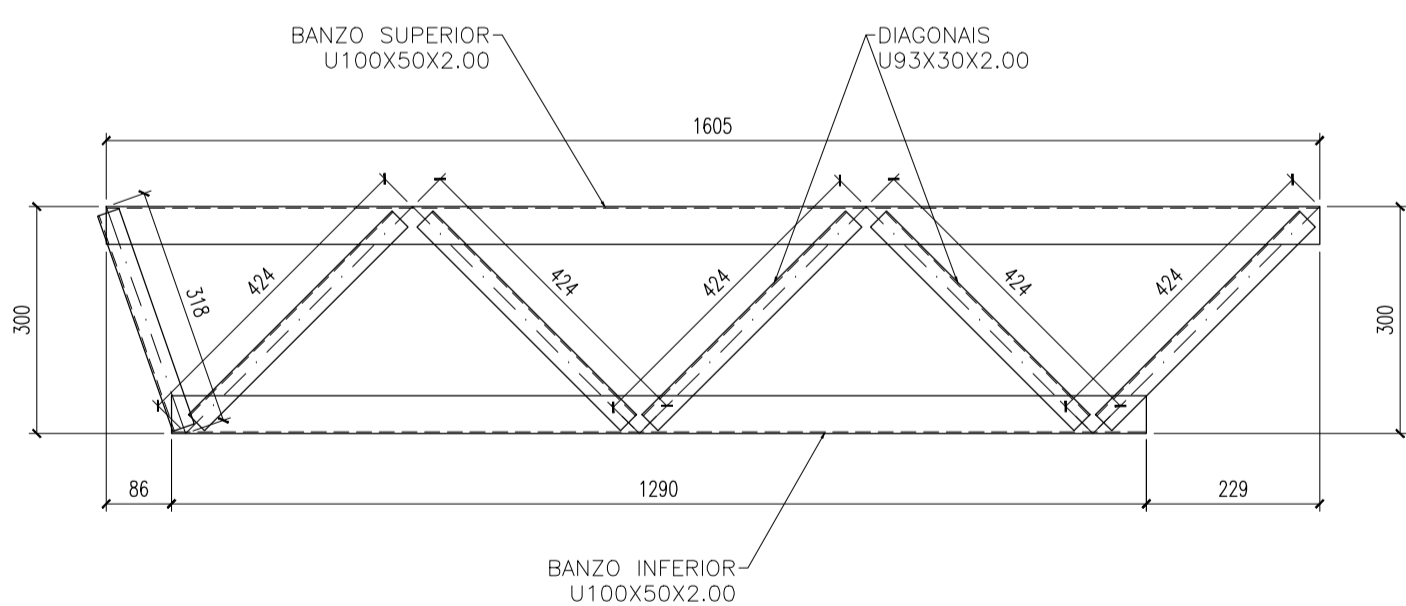

FABRICAÇÃO DA TRELIÇA TR01 (x17)
ESC.: 1:10

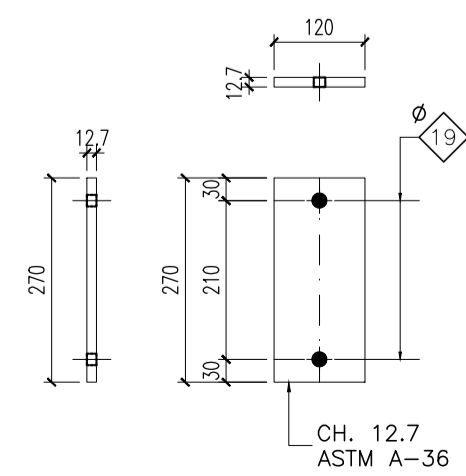

CH.01 (x68) - LAMINADO 270x120 #12.7
ESC.: 1:10

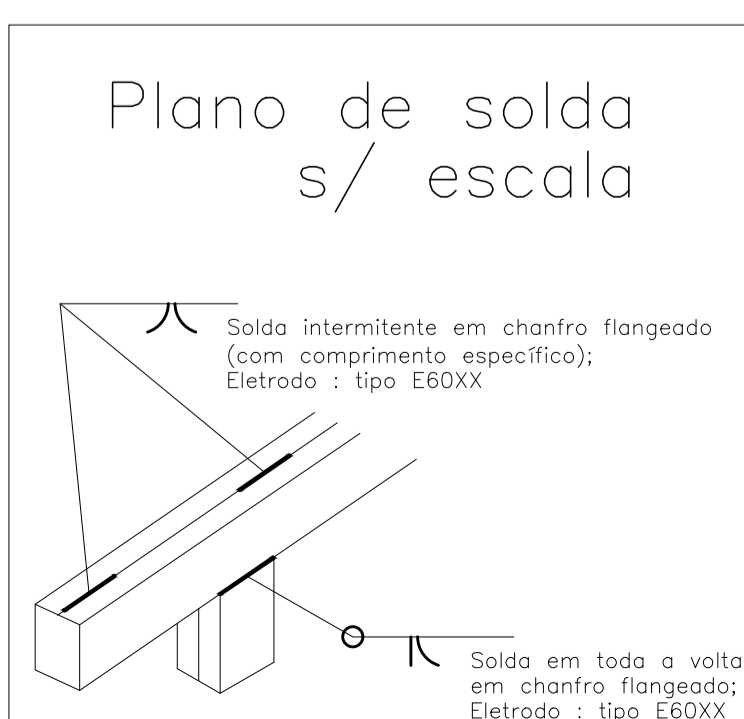
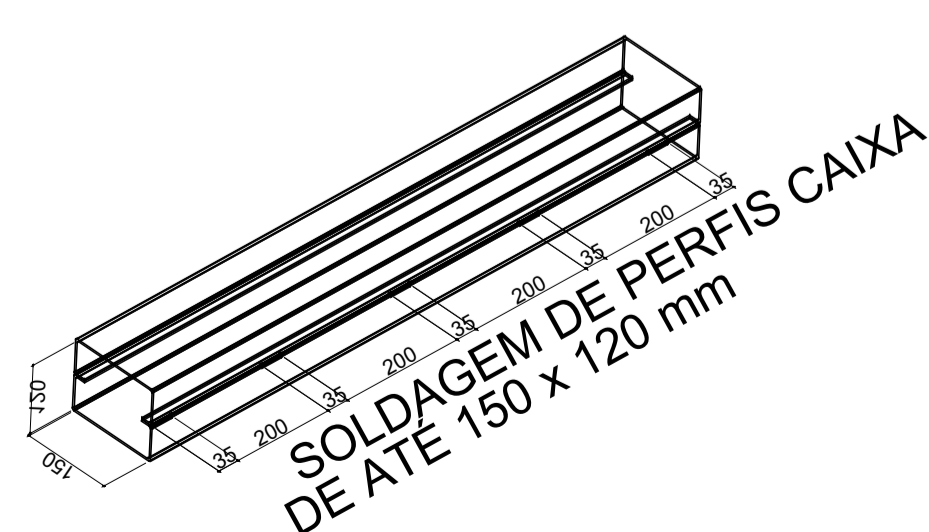

LISTA DE MATERIAL

NOTA TÉCNICA 1 - MONTAGEM E CONFECCÃO DE PEÇAS SOLDADAS

CABE AO ENGENHEIRO MECÂNICO/CIVIL RESPONSÁVEL PELA EMPRESA FORNECEDORA DA ESTRUTURA METÁLICA, INSPECIONAR E ATESTAR A QUALIDADE DA SOLDA DE TODAS AS PEÇAS FABRICADAS, INDICANDO E CORRIGINDO POSSÍVEIS FALHAS QUE COMPROMETAM A SEGURANÇA DA ESTRUTURA. RECOMENDA-SE QUE O MESMO EMITA ART PARA INSPEÇÃO, FABRICAÇÃO E MONTAGEM DE ESTRUTURAS METÁLICAS.

NOTA TÉCNICA 2 - CERTIFICAÇÃO DOS MATERIAIS

O FISCAL DA OBRA DEVERÁ EXIGIR DO CONSTRUTOR NOTA FISCAL CONTENDO TODAS AS ESPECIFICAÇÕES DOS MATERIAIS, TAIS COMO TIPO DE AÇO, DIMENSÕES E ESPESSURA DOS PERFIS E CHAPAS PARA CONFERÊNCIA DE ACORDO COM ESTE PROJETO.

NOTA TÉCNICA 3 - MONTAGEM DE ESTRUTURA METÁLICA

A ESTRUTURA METÁLICA DE COBERTURA AQUI PROPOSTA SOMENTE DEVERÁ SER MONTADA E INSTALADA SOBRE PEÇAS DE CONCRETO ARMADO - EM NENHUMA HIPÓTESE SOBRE ALVENARIA.

NOTA TÉCNICA 4 - MODELO DE TELHA E DISTÂNCIA DE GALGA

ESTE PROJETO DE ESTRUTURAS METÁLICAS PARA COBERTURA FOI DIMENSIONADO E DETALHADO PARA RECEBER TELHA DE BARRO TIPO AMERICANA, COM INCLINAÇÃO MÍNIMA OBRIGATORIA DE 35% (OU OUTRO MODELO DE TELHA QUE REQUIERA A MESMA INCLINAÇÃO) E PARA GALGA MÉDIA DE 360 mm. CABE AO EXECUTOR OBSERVAR A DISTÂNCIA PREVISTA PARA A GALGA NO MANUAL TÉCNICO DO FABRICANTE DA TELHA DE COBERTURA ESCOLHIDA ANTES DE SOLDAR AS TERÇAS.

OBSERVAÇÕES MONTAGEM :

- TODAS AS MEDIDAS DEVEM SER RIGOROSAMENTE CONFERIDAS IN LOCO ANTES DA MONTAGEM DA ESTRUTURA. CASO HAJA NECESSIDADE DE ALTERAÇÃO, ENTRAR EM CONTATO COM O RESPONSÁVEL PELO PROJETO ESTRUTURAL. O RESPONSÁVEL TÉCNICO PELA EXECUÇÃO DA OBRA PODERÁ FAZER PEQUENOS AJUSTES PARA COMPENSAR EVENTUAIS INCOMPATIBILIDADES, RESPEITANDO SEMPRE AS OBSERVAÇÕES DESCRITAS NESTE PROJETO. AJUSTES MAIORES PRECISARÃO DA APROVAÇÃO DO ENGENHEIRO AUTOR DO PROJETO.
- É PROIBIDO A SUBSTITUIÇÃO DOS CHUMBADORES OU PARABOLTS POR VEGALHÕES PARA ANCORAR A ESTRUTURA METÁLICA NO CONCRETO ARMADO, BEM COMO APOIAR A ESTRUTURA DIRETAMENTE NO CONCRETO SEM A UTILIZAÇÃO DAS CHAPAS DE BASE DETALHADAS EM PROJETO.
- A INDICAÇÃO DE ELEVAÇÃO DOS APOIOS REFERE-SE AO TOPO DA LAJE DE CONCRETO DO NÍVEL COBERTURA.
- ANCORAR OS CHUMBADORES EXPANSIVOS DIRETAMENTE NA ESTRUTURA DE CONCRETO E TORQUEÁ-LO CONFORME ESPECIFICAÇÃO DO FABRICANTE. ONDE EXISTIR REBOCO OU QUALQUER OUTRO TIPO DE REVESTIMENTO, SERÁ NECESSÁRIO FAZER SUA COMPLETA REMOÇÃO PARA GARANTIR CONTATO ENTRE OS CHUMBADORES METÁLICOS E A ESTRUTURA EXISTENTE.
- TODA VIGA METÁLICA TERÁ UMA TAMPA SOLDADA EM SUAS EXTREMIDADES.
- FAZER CHANFROS IN LOCO.
- ANTES DA MONTAGEM CONFERIR MEDIDAS DE NÍVEL/ESQUADRO/PRUMO.
- ÁREA DE COBERTURA : 384,16 m².
- LER E RESPEITAR TODAS AS NOTAS TÉCNICAS, OBSERVAÇÕES E ESPECIFICAÇÕES DESCRITAS NESTE PROJETO.

SOLDA DE ENTALHE		SOLDA DE FILETE	
Espessura mín. da garganta efetiva de Solda de Penetração parcial (a):		Tamanho mínimo da perna de Solda de Filete (h _{mm}):	
Menor espessura do metal-base na junta (mm)	a (mm)	Menor espessura do metal-base na junta (mm)	h _{mm} (mm)
Aé 6.35	3	Aé 6.35	3
Acima de 6.35 até 12.5	5	Acima de 6.35 até 12.5	5
Acima de 12.5 até 19.0	6	Acima de 12.5 até 19.0	6
Acima de 19.0 até 37.5	8	Acima de 19.0	8
Acima de 37.5 até 57	10	*Executadas somente com um passe.	
Acima de 57 até 152	13	OBSERVAÇÕES: Emendas e ligações soldadas não especificadas devem atender as especificações técnicas de soldagem para junta pré-qualificada da AWS.	
Acima de 152	16		

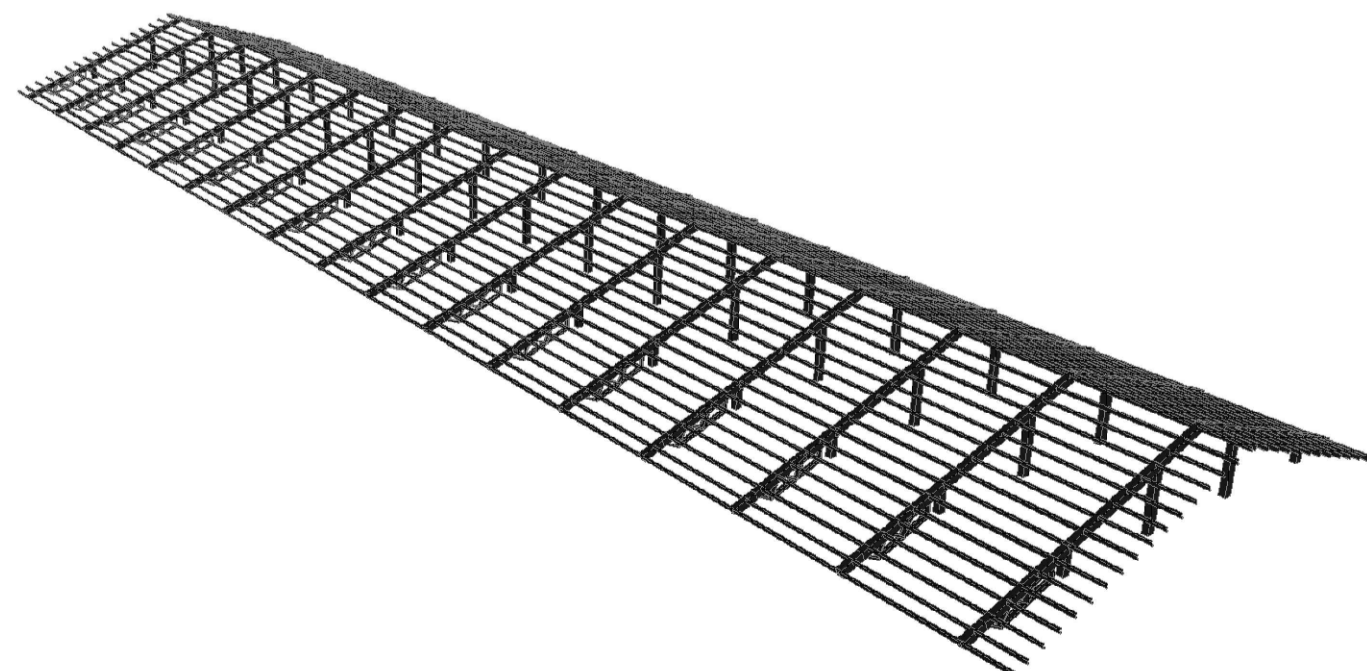

VISTA ESQUEMÁTICA DA ESTRUTURA SEM ESCALA

ESPECIFICAÇÕES DOS MATERIAIS:

- MATERIAIS:
 - PERFIS EM CHAPA DOBRADA : ASTM A36 (Fy = 250MPa, Fu = 400MPa)
 - CHAPA LAMINADA : ASTM A36 (Fy = 250MPa, Fu = 400MPa)
 - BARRA REDONDA SAE-1020 (Fy = 240MPa, Fu = 400MPa) - FAZER ENSAIO DE TRAÇÃO
 - CHUMBADOR DE EXPANSÃO CONTROLADA POR TORQUE : CHB 1/2" x 3" - AÇO ZINCADO
 - TELHA TRAPEZOIDAL TP-40 (e=0,43mm) - AÇO GALVALUME
- SOLDAGEM CONFORME AWS:
 - 2.1. AÇOS ESTRUTURAIS:
 - ELETRODO REVESTIDO : E60XX ou E70XX
 - MIG/MAG : E70S-X
 - ARCO SUBMERSO : F6X-EXXX ou F7X-EXXX
 - ELETRODO TUBULAR : E6T-X ou E6T-X
- PINTURA:
 - 3.1. RECOMENDAÇÃO PARA AMBIENTES URBANOS:
 - PREPARO DA SUPERFÍCIE : JATEAMENTO ABRASIVO SECO, ATÉ O PADRÃO Sa 2 1/2
 - TINTA DE FUNDO : PRIMER ALQUÍDICO, 2 DEMÃOS, 40 µm/DEMÃO
 - TINTA DE ACABAMENTO : ESMALTE ALQUÍDICO, 2 DEMÃOS, 40 µm/DEMÃO
 - ESPESSURA TOTAL RECOMENDADA (BASE SECA) : 160 µm
 - EXPECTATIVA DE DURABILIDADE : 4-7 ANOS
 - OBSERVAÇÕES : CALCINA
- AS ESPECIFICAÇÕES DAS PROPRIEDADES DO AÇO DEVEM VIR DESCRITAS NA NOTA FISCAL.

Notas Gerais:

- Medidas em milímetros, exceto onde indicado.
- Carregamentos adotados:
 - Peso Próprio da estrutura = auto avaliado pelo software
 - Telha standard trapezoidal TP-40 (e=0,43mm) = 0,05 kN/m²
 - Telha cerâmica em geral (exceto tipo germânica e colonial) = 0,45 kN/m²
 - Sobrecarga de cobertura = 0,25 kN/m² (ABNT NBR 8800:2008, Item B.5.1)
 - Pressão dinâmica do vento = 0,50 kN/m² (V0=35 m/s, S1=1, S2=0,81, S3=1)
- Níveis e eixos conforme arquitetura.
- Todas as dimensões são indicativas de projeto, será de responsabilidade do fabricante conferir as medidas "in loco". Caso haja necessidade de alteração, entrar em contato com o engenheiro autor do projeto.
- Posicionamento dos chumbadores e níveis dos pilares com precisão milimétrica.
- Parabolt - torque ou expansão conforme especificação do fabricante do fixador.
- As cotas dos detalhamentos das trelias indicam distância entre nós dos eixos.
- Recortes de canto não indicados 15x15mm.
- Cordões mínimos, soldas de filete, soldas de entalhe e soldas não especificadas deverão ser executadas de acordo com a norma NBR 8800 e/ou ANSII/AWS A2.4, sujeitas aos controles pertinentes.
- A inspeção deverá certificar a qualidade das soldas, empenamentos, bitolas dos perfis e qualidade da matéria prima.
- Estrutura concebida para ter suas ligações soldadas na fábrica. O fabricante deverá estudar as seqüências de fabricação, transporte e montagem, de modo a se obter em campo, somente o mínimo necessário de solda.
- A fabricação e a montagem deverão estar de acordo com as normas técnicas vigentes.
- Referências normativas (últimas edições) : NBR 5884, NBR 8800, NBR 6120, NBR 6123, NBR 14762, ANSII/AWS A2.4.
- Em caso de dúvidas, consultar o projetista.

FUROS PADRÕES E FORÇA DE PROTEÇÃO MÍNIMA									
Símbolo	Diâmetro Parafuso	Diâmetro Furo	Proteção Mínima (KN)		Símbolo	Diâmetro Parafuso	Diâmetro Furo	Proteção Mínima (KN)	
			A-325	A-490				A-325	A-490
⊗	M10	Ø11	—	—	⊗	M20	Ø22	125	156
⊕	M12	Ø14	53	66	⊕	M22	Ø24	173	216
⊗	M14	Ø15	—	—	⊕	M24	Ø27	227	283
⊕	M16	Ø17.5	85	106	⊕	M27	Ø30	250	357
⊕	M18	Ø20	—	—	⊕	M30	Ø33	317	453

NOTA: Os parafusos de alta resistência devem ser apertados de forma a se obter uma força de proteção adequada a cada diâmetro e tipo de parafuso, independente da ligação ser por atrito ou por contato. Esta força de proteção é indicada na Tabela 15 da norma NBR 8800:2008, equivalente a aproximadamente 70% da resistência à tração do parafuso.



ESTADO DE GOIÁS
SECRETARIA DE ESTADO DA EDUCAÇÃO
SUPERINTENDÊNCIA DE INFRAESTRUTURA
GERÊNCIA DE PROJETOS E INFRAESTRUTURA

GERÊNCIA DE PROJETOS E INFRAESTRUTURA
APROVADO
TECNICO RESPONSÁVEL PELA APROVAÇÃO

5 SALAS DE AULA - PADRÃO SEDUC

BLOCO PADRÃO

ENDEREÇO
A SER CONSTRUÍDO EM DIVERSOS LOCAIS DO ESTADO ONDE FOR SOLICITADO

ÁREA DO TERRENO	ÁREA PERMEAB.	ÁREA EXISTENTE	ÁREA COBERTURA	ÁREA A CONSTRUIR	ÁREA TOTAL CONSTRUÇÃO
-	-	-	384,16 m ²	-	384,16 m ²

AUTOR: ENG^º. CAMILLA BATISTA DOS ANJOS GRIGOLETTO - CREA: 1018488731 D/GO

RT DA OBRA:

PROPRIETÁRIO: SECRETARIA DE ESTADO DA EDUCAÇÃO
PREPOSTO: SABRINA SILVA VIEIRA VALENTE
CNPJ: 01.409.705.0001-20
CPF: 041.530.091-64

ESTRUTURA METÁLICA

REV.	DATA	DESCRIÇÃO	VISTO	ETAPA PROJETO
R0	04/09	LISTA DE MATERIAL	CAMILLA G.	MONTAGEM

ASSUNTO: 5 SALAS DE AULA - PADRÃO SEDUC

ELEVACÃO DOS EIXOS A a Q

LISTA DE MATERIAL

MTG-002